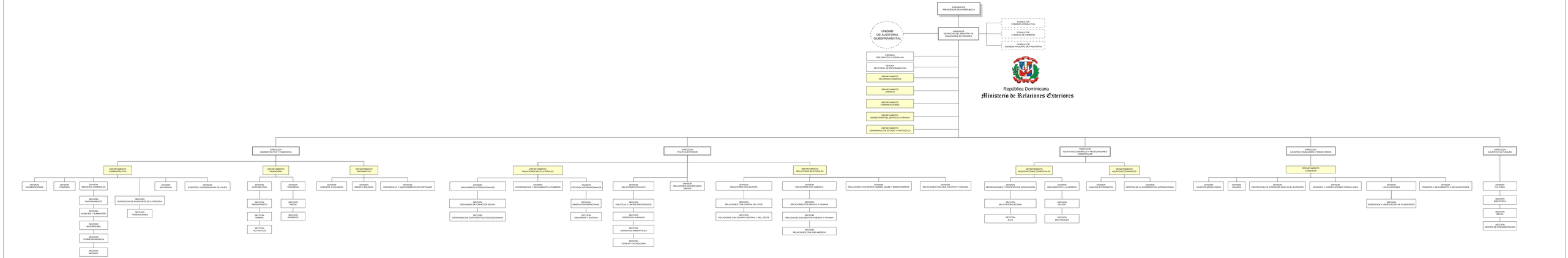
PRESIDENTE
PRESIDENCIA DE LA REPÚBLICA
UNIDAD DE AUDITORIA GUBERNAMENTAL
CANCILLER
DESPACHO DEL MINISTRO DE RELACIONES EXTERIORES
CONSULTOR
CONSULTORIA JURIDICA
CONSULTOR
CONSEJO DE CARRERA
CONSULTOR
CONSEJO NACIONAL DE FRONTERAS
ESCUELA DIPLOMATICA Y CONSULAR
OFICINA SECTORIAL DE PROGRAMACION
DEPARTAMENTO RECURSOS HUMANOS
DEPARTAMENTO JURIDICO
DEPARTAMENTO COMUNICACIONES
DEPARTAMENTO INSPECTORIA DEL SERVICIO EXTERIOR
DEPARTAMENTO CEREMONIAL DE ESTADO Y PROTOCOLO
República Dominicana
Ministerio de Relaciones Exteriores
DIRECCION ADMINISTRATIVA Y FINANCIERA
DEPARTAMENTO ADMINISTRATIVO
DIVISION ECONEXCLUSES
DIVISION COMPRAS
DIVISION SERVICIOS GENERALES
SECCION MANTENIMIENTO
SECCION ALMACEN Y SUMINISTRO
SECCION MATRICULA
SECCION CORRESPONDENCIA
SECCION ARCHIVO
SECCION EXPEDICION DE PASAPORTE DE CATEGORIA
SECCION TRADUCCIONES
DIVISION SEGURIDAD
DIVISION EVENTOS Y COORDINACION DE VIAJES
DEPARTAMENTO FINANCIERO
DIVISION CONTABILIDAD
SECCION PRESUPUESTO
SECCION NOMINA
SECCION ACTIVO FIJO
DIVISION TESORERIA
SECCION PAGOS
SECCION INGRESOS
DEPARTAMENTO INFORMATICA
DIVISION SOPORTE A USUARIOS
DIVISION REDES Y EQUIPOS
DIVISION DESARROLLO Y MANTENIMIENTO DE SOFTWARE
DIRECCION POLITICA EXTERIOR
DEPARTAMENTO RELACIONES MULTILATERALES
DIVISION ORGANISMOS INTERNACIONALES
SECCION ORGANISMO DE CARACTER SOCIAL
SECCION ORGANISMO DE CARACTER POLITICO ECONOMICO
DIVISION COORDINACION Y SEGUIMIENTO A CUMBRES
DIVISION ESTUDIOS INTERNACIONALES
SECCION DERECHO INTERNACIONAL
SECCION SEGURIDAD Y JUSTICIA
DIVISION RELACIONES CON HAITI
SECCION POLITICAS Y MANEJO FRONTERIZOS
SECCION DERECHOS HUMANOS
SECCION DERECHOS AMBIENTALES
SECCION CIENCIA Y TECNOLOGIA
DIVISION RELACIONES CON ESTADOS UNIDOS
DEPARTAMENTO RELACIONES BILATERALES
DIVISION RELACIONES CON EUROPA
SECCION RELACIONES CON EUROPA DEL ESTE
SECCION RELACIONES CON EUROPA CENTRAL Y DEL DESTE
DIVISION RELACIONES CON AMERICA
SECCION RELACIONES CON MEXICO Y CANADA
SECCION RELACIONES CON CENTRO AMERICA Y PANAMA
SECCION RELACIONES CON SUR AMERICA
DIVISION RELACIONES CON AFRICA, MUNDO ARABE Y MEDIO ORIENTE
DIVISION RELACIONES CON ASIA, PACIFICO Y OCEANIA
DIRECCION ASUNTOS ECONOMICOS Y NEGOCIACIONES COMERCIALES
DEPARTAMENTO NEGOCIACIONES COMERCIALES
DIVISION NEGOCIACIONES Y PROCESOS DE INTEGRACION
SECCION MULTILATERALES OMC
SECCION ALCA
DEPARTAMENTO ASUNTOS ECONOMICOS
DIVISION SEGUIMIENTO A ACUERDOS
SECCION OI- APT
SECCION BILATERALES
DIVISION ANALISIS ECONOMICOS
DIVISION GESTION DE LA COOPERACION INTERNACIONAL
DIRECCION ASUNTOS CONSULARES Y MIGRATORIOS
DEPARTAMENTO CONSULAR
DIVISION ASUNTOS MIGRATORIOS
DIVISION VISADOS
DIVISION PROTECCION DE INTERESES DOM EN EL EXTERIOR
DIVISION MISIONES Y REPRESENTACIONES CONSULARES
DIVISION LEGALIZACIONES
SECCION EXPEDICION Y VERIFICACION DE PASAPORTES
DIVISION TRAMITES Y SEGUIMIENTOS A RECAUDACIONES
DIRECCION ASUNTOS CULTURALES
DIVISION CENTRAL
SECCION BIBLIOTECA
SECCION BECAS
SECCION CENTRO DE DOCUMENTACION

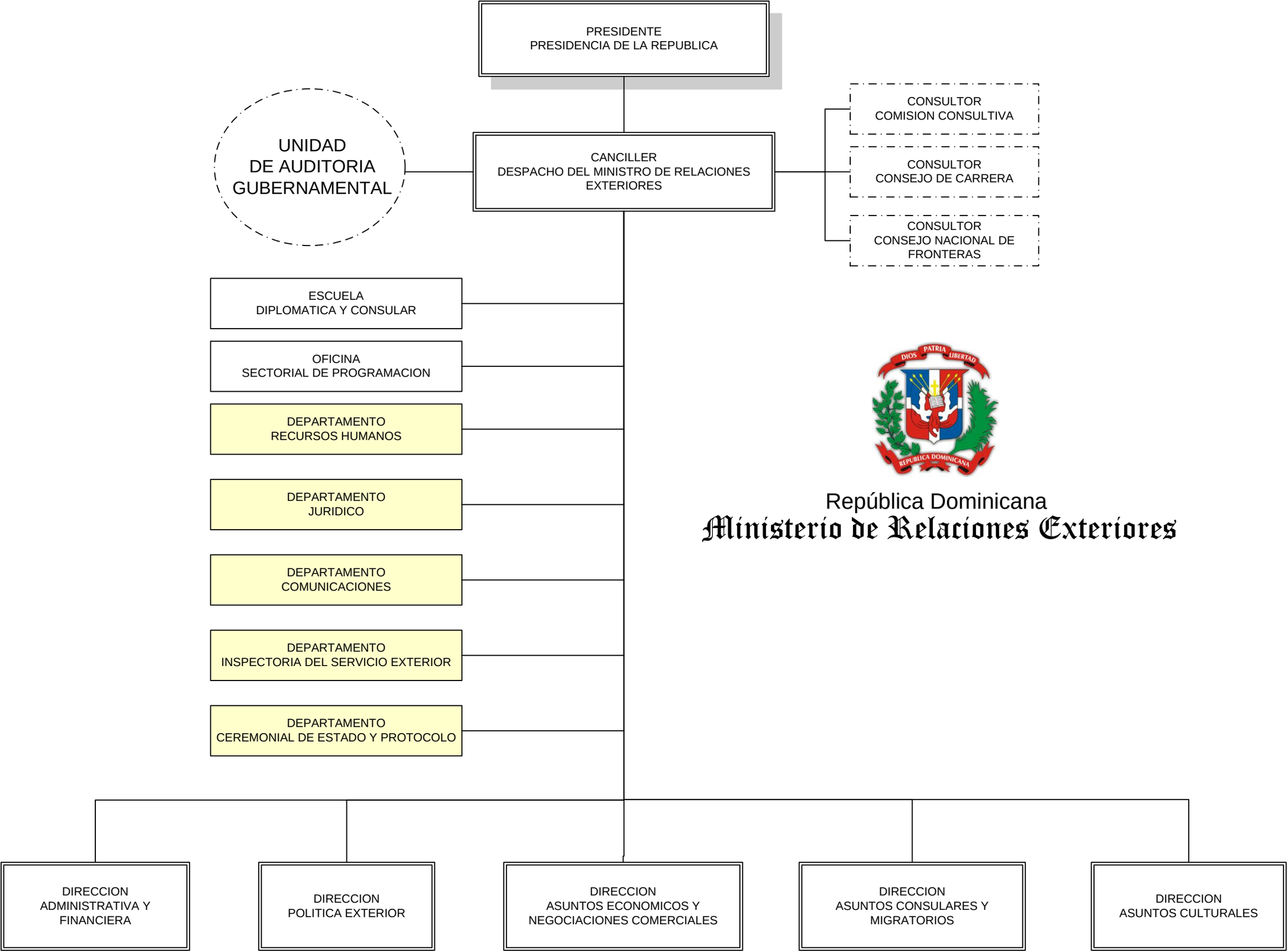
PRESIDENTE
PRESIDENCIA DE LA REPUBLICA
UNIDAD DE AUDITORIA GUBERNAMENTAL
CANCILLER
DESPACHO DEL MINISTRO DE RELACIONES EXTERIORES
CONSULTOR
COMISION CONSULTIVA
CONSULTOR
CONSEJO DE CARRERA
CONSULTOR
CONSEJO NACIONAL DE FRONTERAS
ESCUELA
DIPLOMATICA Y CONSULAR
OFICINA
SECTORIAL DE PROGRAMACION
DEPARTAMENTO
RECURSOS HUMANOS
DEPARTAMENTO
JURIDICO
DEPARTAMENTO
COMUNICACIONES
DEPARTAMENTO
INSPECTORIA DEL SERVICIO EXTERIOR
DEPARTAMENTO
CEREMONIAL DE ESTADO Y PROTOCOLO
DIOS PATRIA LIBERTAD
REPUBLICA DOMINICANA
República Dominicana
Ministerio de Relaciones Exteriores
DIRECCION
ADMINISTRATIVA Y FINANCIERA
DIRECCION
POLITICA EXTERIOR
DIRECCION
ASUNTOS ECONOMICOS Y NEGOCIACIONES COMERCIALES
DIRECCION
ASUNTOS CONSULARES Y MIGRATORIOS
DIRECCION
ASUNTOS CULTURALES

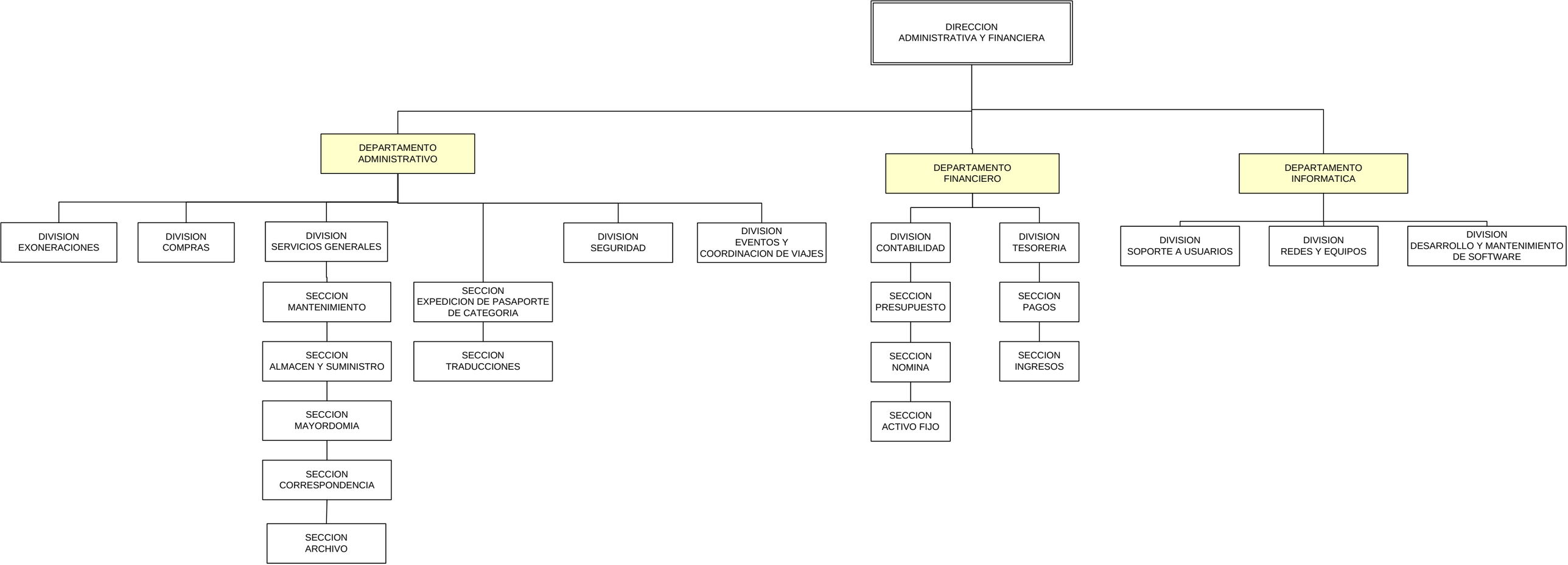
DIRECCION ADMINISTRATIVA Y FINANCIERA
DEPARTAMENTO ADMINISTRATIVO
DEPARTAMENTO FINANCIERO
DEPARTAMENTO INFORMATICA
DIVISION EXONERACIONES
DIVISION COMPRAS
DIVISION SERVICIOS GENERALES
DIVISION SEGURIDAD
DIVISION EVENTOS Y COORDINACION DE VIAJES
SECCION MANTENIMIENTO
SECCION ALMACEN Y SUMINISTRO
SECCION MAYORDOMIA
SECCION CORRESPONDENCIA
SECCION ARCHIVO
SECCION EXPEDICION DE PASAPORTE DE CATEGORIA
SECCION TRADUCCIONES
DIVISION CONTABILIDAD
DIVISION TESORERIA
SECCION PRESUPUESTO
SECCION NOMINA
SECCION ACTIVO FIJO
SECCION PAGOS
SECCION INGRESOS
DIVISION SOPORTE A USUARIOS
DIVISION REDES Y EQUIPOS
DIVISION DESARROLLO Y MANTENIMIENTO DE SOFTWARE

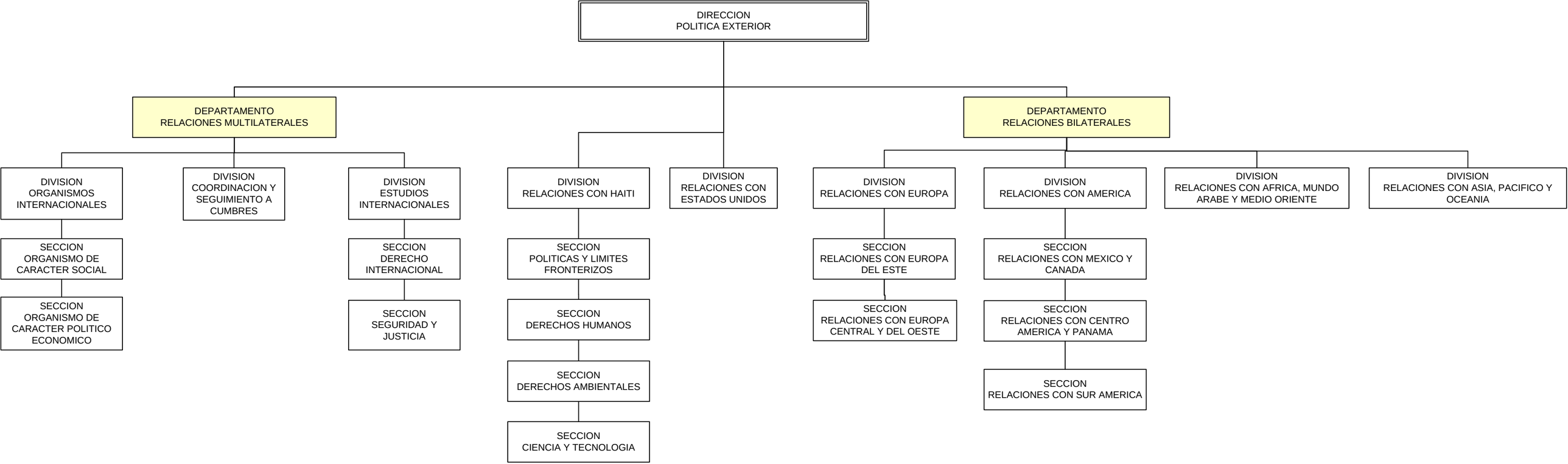
DIRECCION
POLITICA EXTERIOR
DEPARTAMENTO
RELACIONES MULTILATERALES
DEPARTAMENTO
RELACIONES BILATERALES
DIVISION
ORGANISMOS
INTERNACIONALES
DIVISION
COORDINACION Y
SEGUIMIENTO A
CUMBRES
DIVISION
ESTUDIOS
INTERNACIONALES
DIVISION
RELACIONES CON HAITI
DIVISION
RELACIONES CON
ESTADOS UNIDOS
DIVISION
RELACIONES CON EUROPA
DIVISION
RELACIONES CON AMERICA
DIVISION
RELACIONES CON AFRICA, MUNDO
ARABE Y MEDIO ORIENTE
DIVISION
RELACIONES CON ASIA, PACIFICO Y
OCEANIA
SECCION
ORGANISMO DE
CARACTER SOCIAL
SECCION
ORGANISMO DE
CARACTER POLITICO
ECONOMICO
SECCION
DERECHO
INTERNACIONAL
SECCION
SEGURIDAD Y
JUSTICIA
SECCION
POLITICAS Y LIMITES
FRONTERIZOS
SECCION
DERECHOS HUMANOS
SECCION
DERECHOS AMBIENTALES
SECCION
CIENCIA Y TECNOLOGIA
SECCION
RELACIONES CON EUROPA
DEL ESTE
SECCION
RELACIONES CON EUROPA
CENTRAL Y DEL OESTE
SECCION
RELACIONES CON MEXICO Y
CANADA
SECCION
RELACIONES CON CENTRO
AMERICA Y PANAMA
SECCION
RELACIONES CON SUR AMERICA

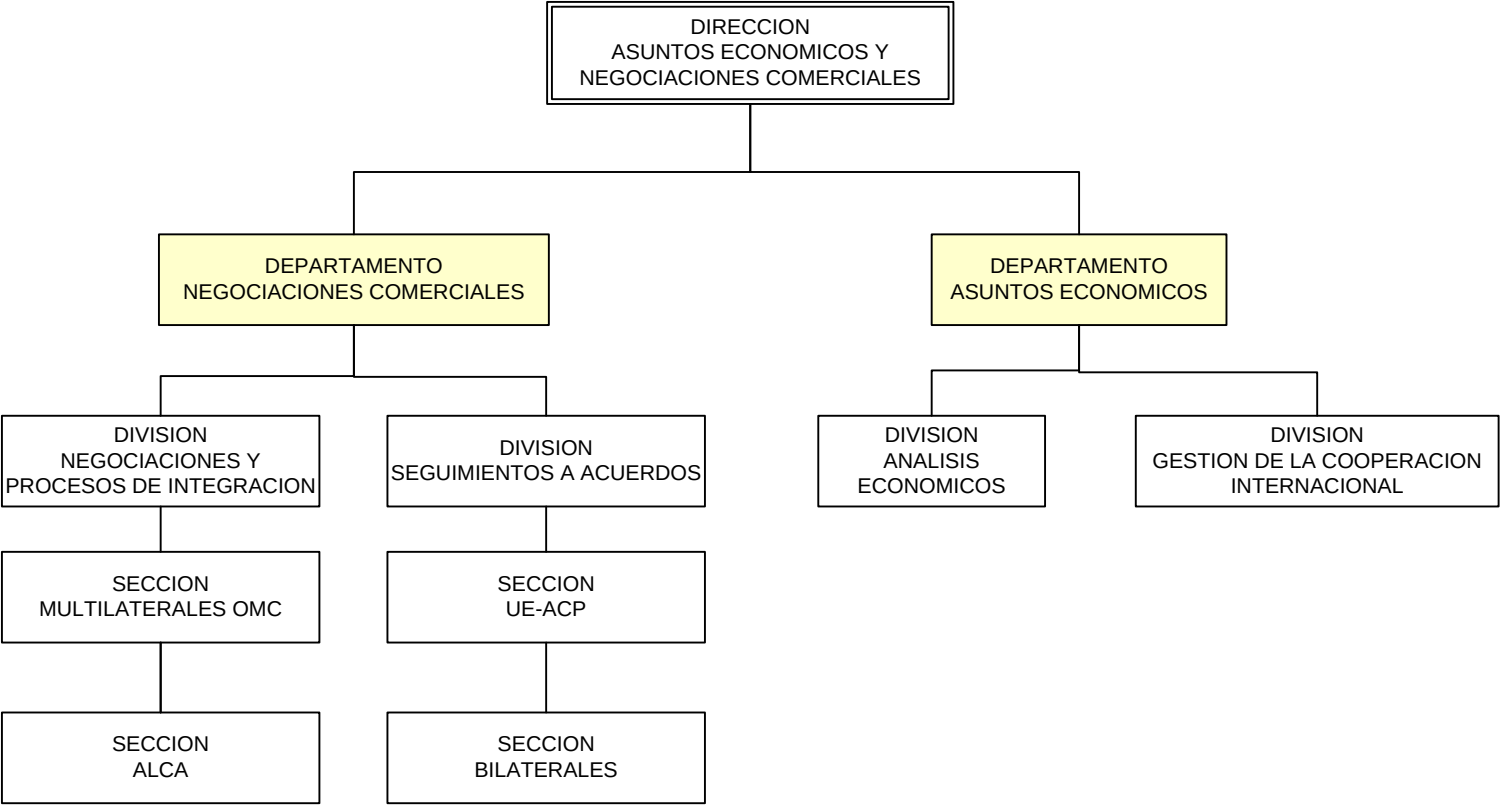
DIRECCION
ASUNTOS ECONOMICOS Y
NEGOCIACIONES COMERCIALES
DEPARTAMENTO
NEGOCIACIONES COMERCIALES
DEPARTAMENTO
ASUNTOS ECONOMICOS
DIVISION
NEGOCIACIONES Y
PROCESOS DE INTEGRACION
DIVISION
SEGUIMIENTOS A ACUERDOS
DIVISION
ANALISIS
ECONOMICOS
DIVISION
GESTION DE LA COOPERACION
INTERNACIONAL
SECCION
MULTILATERALES OMC
SECCION
UE-ACP
SECCION
ALCA
SECCION
BILATERALES

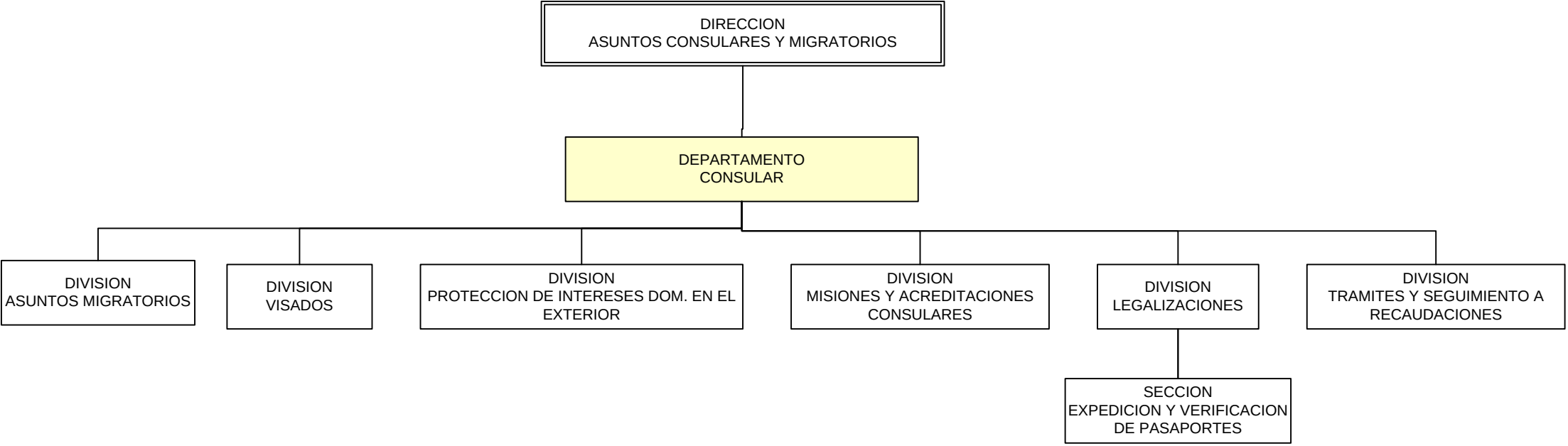
DIRECCION
ASUNTOS CONSULARES Y MIGRATORIOS
DEPARTAMENTO
CONSULAR
DIVISION
ASUNTOS MIGRATORIOS
DIVISION
VISADOS
DIVISION
PROTECCION DE INTERESES DOM. EN EL EXTERIOR
DIVISION
MISIONES Y ACREDITACIONES CONSULARES
DIVISION
LEGALIZACIONES
DIVISION
TRAMITES Y SEGUIMIENTO A RECAUDACIONES
SECCION
EXPEDICION Y VERIFICACION DE PASAPORTES

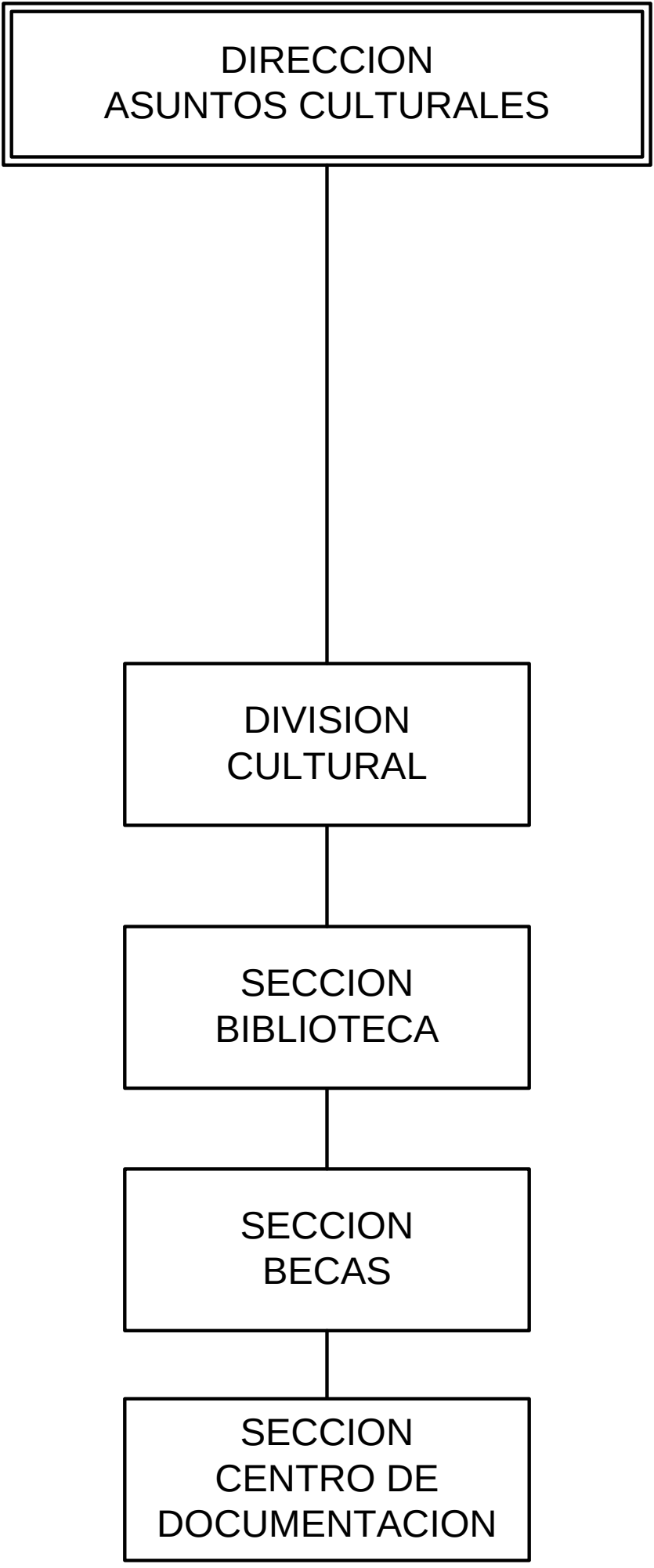
DIRECCION
ASUNTOS CULTURALES
DIVISION
CULTURAL
SECCION
BIBLIOTECA
SECCION
BECAS
SECCION
CENTRO DE
DOCUMENTACION